

Organigramm der KBS Glarus

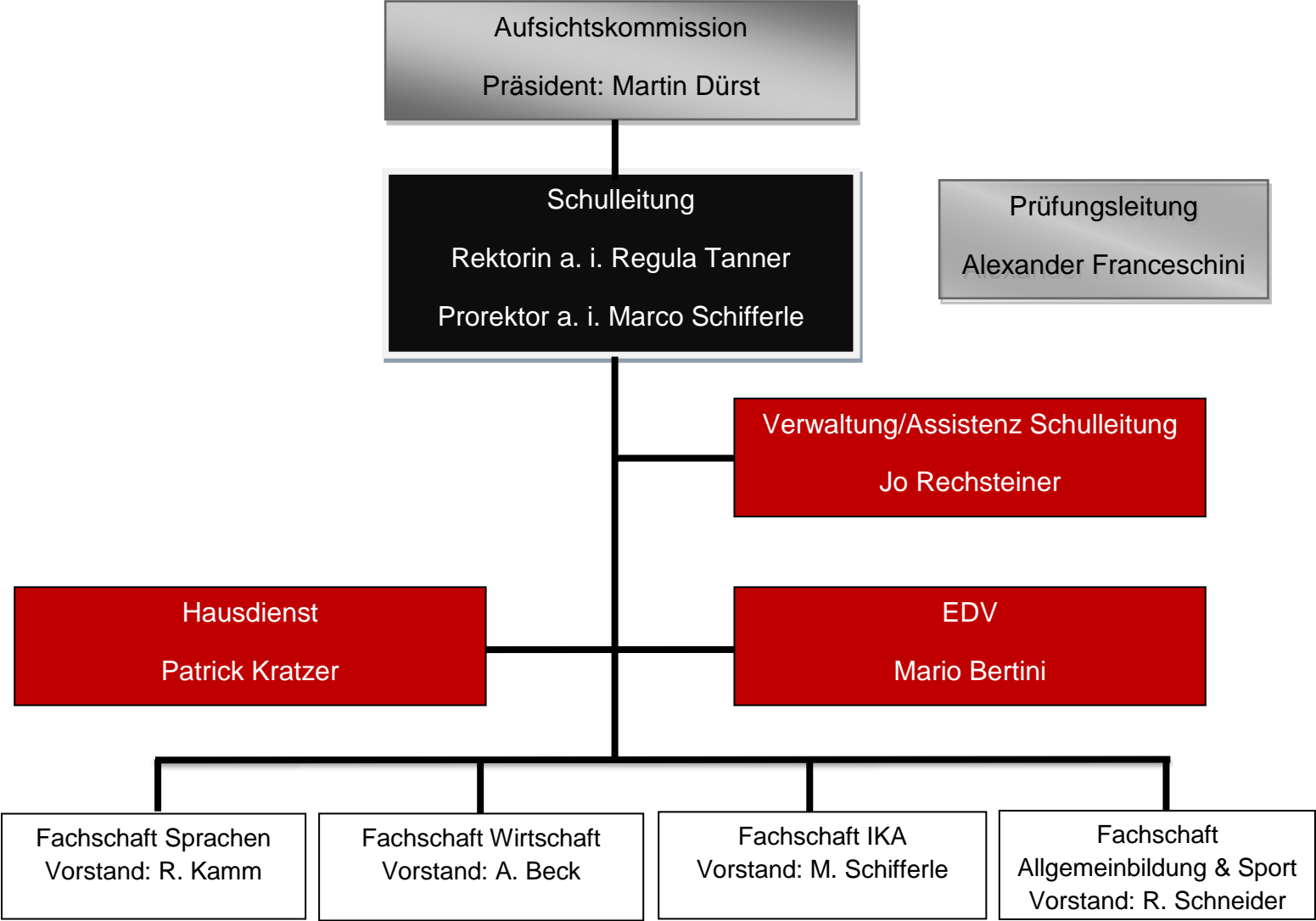

Erklärungen, Kurzbeschreibungen, Stellen und Stelleninhaber

Aufsichtskommission

Strategische Führung der KBS

Präsident: Martin Dürst

Rektorat

Operative Führung der KBS

Rektorin a.i. Regula Tanner

Prorektorat

Weiterbildung, Absenzenwesen, Lehrmittel

Prorektor a.i. Marco Schifferle

Prüfungsleitung

Planung und Durchführung der Lehrabschlussprüfungen

Alexander Franceschini (in dieser Funktion ist der Prüfungsleiter Mitglied der erweiterten Schulleitung)

Verwaltung

Administrative Dienstleistungen / Assistenz Schulleitung

Johanna Rechsteiner

Hausdienst

Unterhalt und Raumpflege

Patrick Kratzer

EDV

IT-Infrastruktur

Mario Bertini

Fachschaft Sprachen

Fachschaftsvorstand: Rolf Kamm

Leitung der Fachschaft gemäss Pflichtenheft

Fachschaft Wirtschaft

Fachschaftsvorstand: Andreas Beck

Leitung der Fachschaft gemäss Pflichtenheft

Fachschaft IKA

Fachschaftsvorstand: Marco Schifferle

Leitung der Fachschaft gemäss Pflichtenheft

Fachschaft Allgemeinbildung und Sport

Fachschaftsvorstand: Rico Schneider

Leitung der Fachschaft gemäss Pflichtenheft